Istruzioni per il montaggio
Instructions pour le montage
Instrucciones para construir

Assembly instructions
Montageanleitung
Instruções de montagem

3770-48-xxx	**ARIEL**
Sorgente luminosa / **Light source** / **Source lumineuse** / **Lichtquelle** / **Fuente de luz** / **Fonte de luz**	**LED 28W, 2700-3000-4000 K**

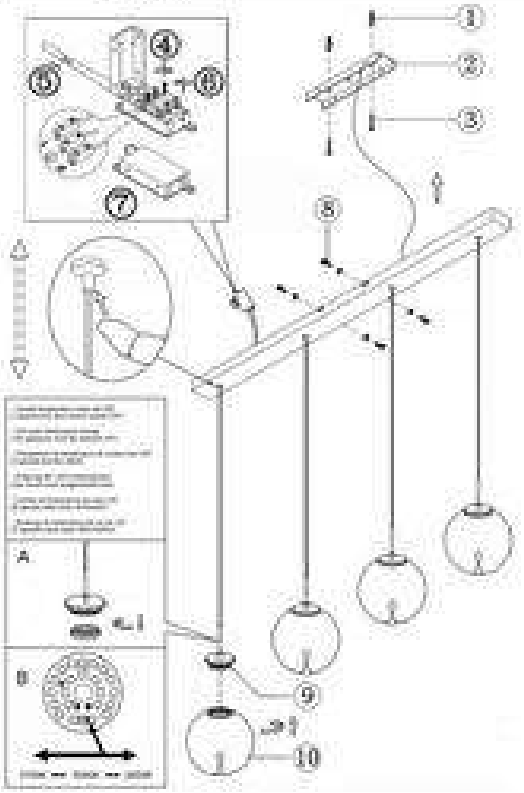

FARAS LUCE S.p.A.
Via Falconara, 75 - Pesaro (ita) - 61121
www.faraslucesrl.com - info@faraslucesrl

Made in China - Fabriqué en Chine
Hecho en China - Fabricado en China

Spiegazione dei simboli
Légende des symboles
Explicación de los símbolos

Explanation of symbols
Zeichenerklärungen
Explicação dos símbolos

Leggere le istruzioni prima dell'uso dell'apparecchio e conservarle. Disinserire la corrente prima di operare. Per pulire l'apparecchio non usare detergenti abrasivi o chimicamente aggressivi. Ogni modello è provvisto di etichetta per il corretto uso dell'apparecchio.

Read the instructions before using the appliance and keep them. Turn off the power before operating. Do not use abrasive and/or chemically aggressive detergents to clean the appliance. Each model is provided with a labelling for the correct use of the appliance.

Lisez les instructions avant d'utiliser l'appareil et conservez-les. Coupez l'alimentation avant d'opérer. N'utilisez pas de détergents abrasifs et/ou chimiquement agressifs pour nettoyer l'appareil. Chaque modèle est fourni avec une étiquette indiquant le mode d'utilisation correct de l'appareil.

Lesen Sie die Gebrauchsanweisung vor der Benutzung des Gerätes durch und bewahren Sie diese auf. Schalten Sie den Strom aus, bevor Sie das Gerät in Betrieb nehmen. Verwenden Sie zum Reinigen des Geräts keine scheuernden und/oder chemisch aggressiven Reinigungsmittel. Jedes Modell ist mit einem Etikett versehen, Aufgrund für die korrekte Verwendung des Geräts ausgestattet.

Lea las instrucciones antes de utilizar el aparato y guárdelas. Apague la alimentación antes de operar. No utilice detergentes abrasivos y/o químicamente agresivos para limpiar el aparato. Cada modelo está provisto de una etiqueta para el correcto uso del aparato.

Leia as instruções antes de usar o aparelho e guarde-as. Desligue a energia antes de operar. Não utilize detergentes abrasivos e/ou quimicamente agressivos para limpar o aparelho. Cada modelo é fornecido com etiqueta para o uso correto do aparelho.